KIZILMASKE

ALBÜM 91 GENÇLİK MECMUASI 100 LİRA

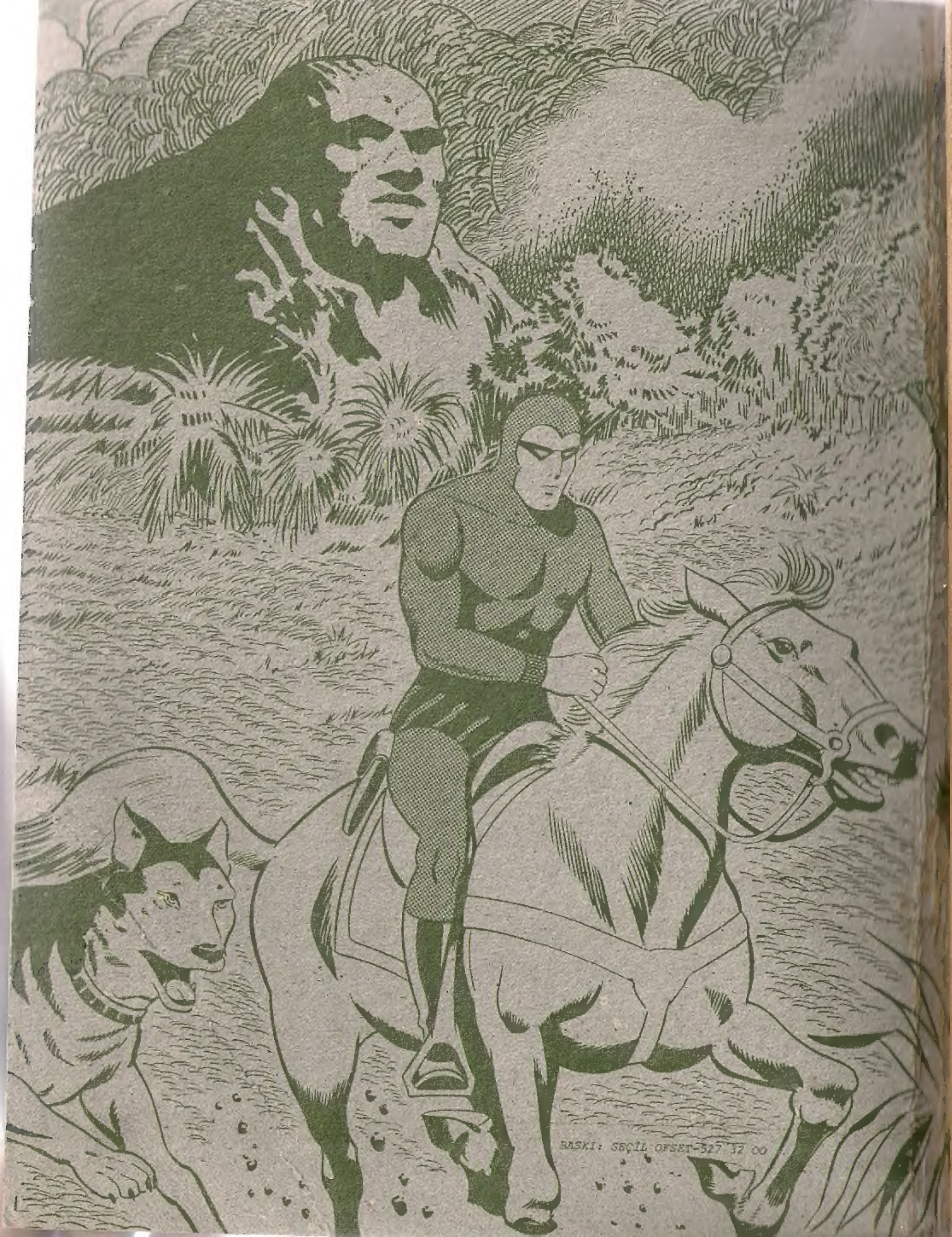

BASKI: SEÇİL OFSET-527 32 00

Agepresse (Opera Mundi) — K.F.S.

NEW YORK'TAKİ BİRLEŞMİŞ MİLLETLER BİNASINDA YÜZLERCE KİŞİ ÇALIŞIR. BUNLARDAN BİRİ DE HEPİMİZİN YAKINDAN TANIDIĞI DİANA'DIR...
BURADA SON GÜNÜM BU DİANA. TEYZEMDEN BİR DÜKKAN KALDI. JİM'LE BİRLİKTE HEMEN TEKSAS'TAKİ MOULDY HİLL KASABASINA GİDİP BU BAKKAL DÜKKANINI İŞLETECEĞİZ.
İKİMİZ DE BU KENTTEN BIKTIK. SAKİN BİR YER ARIYORUZ..
SENİ ÇOK ÖZLEYECEĞİM JUNE. ŞU MOULDY HİLL NASIL BİR YER?..
KOVBOY FİLMLERİNDEKİ KASABALAR GİBİ. BEN ORANIN TEK DOKTORU WHITE'NİN YANINDA SEKRETER OLARAK ÇALIŞACAĞIM. JİM DE DÜKKANI İŞLETECEK.
İNAN Kİ ÇOK SEVİNDİM. ORAYA GİDİNCE BİZİ UNUTMA... MEKTUPLAŞALIM.
BİRKAÇ GÜN SONRA MOULDY HİLL KASABASINDA.
SİZİN GİBİ SEKRETERE ÇOK İHTİYACIM VARDI BAYAN CARTER...
HEMEN ÇALIŞMAYA BAŞLAYABİLİRİM DOKTOR...

BÖYLECE JUNE CARTER, DOKTOR BENN WHITE'NİN YANINDA İŞE BAŞLAMIŞTI...
BUNLARI DAKTİLOYA ÇEKİN. ZORLUKLA KARŞILAŞIRSANIZ BANA SORABİLİRSİNİZ.
HEMEN DOKTOR.
O SIRADA KAPI AÇILDI...
SİZİ GÖRDÜĞÜME SEVİNDİM. BUYRUN, GİRİN...
BAYAN JUNE, SİZE KASABAMIZIN SEVİMLİ BELEDİYE BAŞKANI BAY EMERSON'U TAKDİM EDEYİM...
SİZİN GİBİ GÜZEL BİR KADININ KASABAMIZA YERLEŞMESİ BİZİM İÇİN ŞEREFTİR BAYAN CARTER...
TEŞEKKÜRLER BAY EMERSON...
HMM. DEMEK DÜN YANINIZDA GÖRDÜĞÜM ADAM KOCANIZDI. UMARIM BURADAN MEMNUN KALIRSINIZ. EH, ŞİMDİLİK İZNİNİZLE BAYAN JUNE!.
YAKINDA TEKRAR GÖRÜŞÜRÜZ... HOŞÇAKALIN DOKTOR.
GÜLE GÜLE EFENDİM...
KADININ YANINDA GÖRDÜĞÜM ADAM YANİ KOCASI ZENCİYDİ.. NE YAZIK... BEYAZ KADIN VE ZENCİ KOCA...

ŞU ZENCİYE DE BİR UĞRAYAYIM BAKALIM...
CA TER
GÜNAYDIN BAY CARTER!
GÜNAYDIN... ŞEY... ADIMI NERDEN BİLİYORSUNUZ?
OH! AZ ÖNCE GÜZEL KARINIZLA TANIŞTIM. SİZİN BU DÜKKÂNI İŞLETECEĞİNİZİ SÖYLEDİ... BEN BELEDİYE BAŞKANIYIM. ADIM EMERSON.
TANIŞTIĞIMIZA SEVİNDİM BAY EMERSON...
GALİBA TEMİZLİK YAPIYORSUNUZ. İŞLERİNİZ İYİ GİDER UMARIM.
DÜKKÂNI YOLA KOYMAK BİR HAFTAMI ALACAK SANIRIM. BENİMLE BİR BARDAK KAHVE İÇER MİSİNİZ?
NE? KAHVE Mİ? YOO... HAYIR! TEŞEKKÜR EDERİM...
KASABA KÜÇÜK AMA İŞİM ÇOK. GİTMEM GEREK, HOŞÇAKALIN...
GÜLE GÜLE BAŞKAN...
PİS BİR ZENCİNİN GÜZEL KASABAMIZDA YAŞAMASI NE KÖTÜ... AĞZIMIZIN TADI KAÇACAK ANLAŞILAN...

AYNI AKŞAM.
BELEDİYE BAŞKANI BU SABAH BENİMLE TANIŞMAYA GELDİ SEVGİLİM. ÇOK HOŞ BİR ADAMA BENZİYOR...
HAKLISIN... SONRA DA DÜKKÂNA UĞRADI...
EĞER KASABA HALKI DA BAŞKANLARI GİBİ SEVİMLİYSE BURADA MUTLU OLACAĞIZ JUNE.
BÜYÜK KENTİN GÜRÜLTÜSÜNDEN ÖYLE BIKTIM Kİ, JİM. ÖMÜR BOYU BURADAN AYRILMAK İSTEMEM.
JİM DÜKKÂNI DÜZENLEMEK İÇİN GÜNLERCE ÇALIŞTI...
JUNE İSE İŞİNDE BAŞARILI OLMAK İÇİN DOKTORUN HER DEDİĞİNİ YAPIYORDU-
MAKAS JUNE!
BUYRUN DOKTOR!
...VE NİHAYET DÜKKÂNIN AÇILIŞ GÜNÜ GELDİ...
CA
İYİ ŞANSLAR SEVGİLİM! İLK GÜNÜNDE SENİN YANINDA OLMAK İSTERDİM AMA ÇOK İŞİM VAR. İZİN ALAMAM...
İŞLERİN YOLUNDA GİDECEĞİNE EMİNİM.
JUNE GİTTİKTEN AZ SONRA...
VAY! VAY! VAY! KARA ÇOCUK ARI GİBİ ÇALIŞIYOR... AMA NE YAZIK Kİ BÜTÜN EMEKLERİ BOŞA GİDECEK...

İLK MÜŞTERİMİN SİZ OLMANIZA SEVİNDİM ŞERİF. BİR ŞEY Mİ İSTEDİNİZ?..
BEN SENİN MÜŞTERİN DEĞİLİM, PİS ZENCİ. SANA YASALARI HATIRLATMAYA GELDİM.
ÖNCE ŞU FIÇILARA BAKALIM.
FAKAT FIÇILARDA YASALARA AYKIRI BİR ŞEY YOK Kİ...
BUNA KARAR VERMEK SANA DÜŞMEZ KARA SURATLI--
?
FAZLA KONUŞMA!
KALDIR ŞUNLARI ORTADAN...
BURAYA BİR DAHA GELDİĞİMDE CANIMI SIKAN BİR ŞEY OLURSA DOĞDUĞUNA PİŞMAN EDERİM SENİ. MÜŞTERİLERİNE İYİ DAVRAN, ANLADIN MI?

AKŞAM JUNE İŞTEN EVE DÖNDÜĞÜNDE...
BİR ŞEY Mİ OLDU JİM?.. CANIN NİYE SIKILIYOR?..
BU SABAH DÜKKANA ŞERİF GELDİ...
JİM OLANLARI ANLATTI...
-VE BÜTÜN GÜN YALNIZCA BİR MÜŞTERİ GELDİ. O DA DİKİŞ İĞNESİ ALAN FAKİR BİR KADIN.
OH JİM!
HEMEN UMUTSUZLUĞA KAPILMA. ŞERİF BELKİ SİNİRLİ BİR TİPTİR. MÜŞTERİLER İSE, BELKİ DÜKKÂNI AÇTIĞINI ÖĞRENMEMİŞLERDİR. BİRKAÇ GÜNE KADAR HER ŞEY YOLUNA GİRER EMİNİM.
HAKLISIN.. KÖTÜMSER OLMAMALI...
KASABANIN YANINDAKİ TEPEDE AYNI GECE BÜYÜK BİR ATEŞ YANDI...
KASABALILAR BUNUN ANLAMINI BİLİYORLARDI...
BU BİR TOPLANTININ BAŞLADIĞINA İŞARETTİ...

AZ SONRA TEPEDE YÜZLERCE KİŞİ TOPLANMIŞTI.
NİÇİN BİR ARAYA GELDİĞİMİZİ BİLİYORSUNUZ. KASABAMIZIN TEMİZ HAVASINI, YENİ GELEN BİR ZENCİ KİRLETİYOR. BUNA ENGEL OLMALIYIZ...
ONUN BAKKAL DÜKKÂNINA İHTİYACIMIZ YOK. KASABAMIZDA ZATEN BİR DÜKKÂN VAR VE O DA BİZE YETİYOR...
BU ZENCİ KASABADAN GİTMELİ. ONU BURADA BARINDIRMAMALIYIZ...
EVET KOVALIM ONU!..
ŞUNU UNUTMAYIN KARDEŞLERİM, BU İŞİ YASALARIN DIŞINA ÇIKMADAN YAPACAĞIZ. HER ŞEY YOLUNDA GİTMELİ...
PEKİ ŞEF!..

ÇEVRELERİNDEKİ HAVANIN GİTTİKÇE GERGİNLEŞTİĞİNİ HİSSEDEN JUNE ÇOK TEDİRGİNDİ...
EPEYDİR DIANA'YA YAZMADIM. PEK SIRASI DEĞİL AMA ONU BURAYA DAVET ETMEM GEREK. SÖZ VERMİŞTİM ONA..
BİRKAÇ GÜN SONRA NEW YORK'TA...
JUNE BENİ ÇAĞIRIYOR. NE İYİ. BEN DE ONLARI MERAK EDİYORDUM.
FANTOM'A MEKTUP YAZIP NEREYE GİTTİĞİMİ BİLDİRMEM GEREK.
BU ARADA MOULDY HILL'DE...
BÖYLE GİDERSE YAKINDA İFLÂS EDERİM. BİRKAÇ FAKİR MÜŞTERİDEN BAŞKA KİMSE GELMİYOR DÜKKÂNIMA. SANKİ BOYKOT ETTİLER BENİ...
PİS ZENCİYE BİR MÜŞTERİ GELDİ..
HAYDİ BO!.. YETENEĞİNİ GÖSTER BAKALIM.
CARTER
GENE BEKLERİM BAYAN...
CARTER'S
EĞLENCE BAŞLIYOR.
ŞU KÂĞIT TORBALAR PEK SAĞLAMA BENZEMİYOR...

OOO... GERÇEKTEN ÇOK ÇÜRÜKMÜŞ!
TERBİYESİZLER!
KRATSCH!
YAŞLI BİR KADINLA EĞLENMEYE UTANMIYOR MUSUNUZ?
HA!HA! HA!.. KADIN HA! HİÇ GÜLECEĞİM YOKTU.
KÂĞIT TORBALAR ÇÜRÜK OLDUĞUNA GÖRE SİZ DE BİR DAHA BU BAKKALA GELMEZSİNİZ...
BİRKAÇ GÜN SONRA MOULDY HILL İSTASYONUNDA...
MOULDY HILL
ACABA, BAY JİM CARTER'İN DÜRKÂNINI BİLİYOR MUSUNUZ?
TABİİ BAYAN... TAM ZAMANINDA GELDİNİZ. SANIRIM BU KASABADAN TAŞINMAYI DÜŞÜNÜYORLAR...
TAŞINMAK MI? CARTERLER Mİ?
EVET YA... ONLAR!
TUHAF!.. JUNE MEKTUBUNDA BUNDAN SÖZ ETMEMİŞTİ..
İŞTE BURASI!..
CARTER

MERHABA JİM. SONUNDA SİZİ BULDUM...
DİANA!
NE HOŞ BİR SÜRPRİZ. JUNE BANA GELECEĞİNDEN BAHSETMEDİ...
NELER YAPTIĞINIZI ÖYLE MERAK ETTİM Kİ, İLK TRENE ATLADIĞIM GİBİ SOLUĞU BURADA ALDIM...
İŞLER NASIL GİDİYOR?
DOĞRUSUNU İSTERSEN PEK İYİ DEĞİL DİANA... ÇOK GARİP BİR KASABAYA GELMİŞİZ...
JİM OLANLARI ANLATTI...
ŞİMDİ ANLIYORUM. ŞERİF AZ ÖNCE SİZİN TAŞINACAĞINIZI SÖYLEDİ. DEMEK GİTMENİZİ İSTİYORLAR.
TAŞINMAK MI?
AYNI AKŞAM...
BU TATSIZ OLAYLARI DAHA ÖNCE YAZMALIYDINIZ BANA. BELKİ YARDIMIM OLURDU..
CESARET EDEMEDİK. MEKTUPLARIMIZI DA AÇIP OKUDUKLARINA EMİNİM.
KRASCH!

JIM ÖFKEYLE DIŞARI FIRLADI...
Bu işi yapanı yakalayacağım...
"Pis zenci ve aptal karısı, canınız kıymetliyse kasabadan defolun..."
BU... BU KORKUNÇ BIR ŞEY!
BİZ NE YAPTIK ONLARA? HİÇ BİR ŞEY ANLAMIYORUM...
TAŞI ATANI BULDUN MU JİM?
HAYIR KAÇMIŞ. O ELİNDEKİ KAĞIT DA NESİ?
AL OKU!
DOMUZLAR! ONLARLA MÜCADELE EDECEĞİM. AH, BİR YARDIM EDEN OLSAYDI!...

JİM...! BOYNUNDAKİ MADALYONU NERDEN BULDUN?
HA, O MU? UĞURLU BİR MADALYONMUŞ. İNSANLARI KÖTÜLÜKTEN KORURMUŞ VE GEREKTİĞİNDE FANTOM ADLI BİRİ YARDIMINA GELİRMİŞ. DEDEMİN İNANDIĞI MASALLARDAN BİRİ HERHALDE.
ŞEY... OLABİLİR... AMA DUR... AKLIMA İYİ BİR FİKİR GELDİ. HEMEN BİR TELGRAF ÇEKMEM GEREKİYOR.
SENİ POSTANEYE GÖTÜREYİM...
HAYIR JİM... YALNIZ GİTSEM İYİ OLUR...
DIANA'NIN TELGRAFI KISA SÜREDE DÜNYANIN YARISINI DOLAŞTI VE MOWITAN'A ULAŞTI...
BAY FANTOM İÇİN BİR TELGRAF VAR...
TELGRAF HER ZAMANKİ YOLLA ORMANA ULAŞTI...
...VE SONUNDA KAFATASI MAĞARASINA VARDI...

FANTOM, SANA BİR TELGRAF VAR!..
DİANA'DAN... BAŞI DERTTE OLMALI... YOKSA MEKTUP YAZARDI...
Bir iyilik madalyanu var... Görmek ister misin? DİANA
KÖTÜ BİR HABER Mİ FANTOM?
SANIRIM... DİANA'NIN YARDIMA İHTİYACI VAR... HEMEN YOLA ÇIKMALIYIM.
FANTOM VAKİT KAYBETMEDEN HAREKETE GEÇTİ...
ATIM BİRKAÇ HAFTA BURADA KALACAK.
BU BENİM İÇİN ZEVKTİR, ÖLÜMSÜZ RUH!..
BİRKAÇ GÜN SONRA BİR AKŞAM MOULDY HILL'DE...
GENE Mİ SİZ? NE İSTİYORSUNUZ? GEÇEN SEFER ZENCİ HASTALARI TEDAVİ ETMEMEMİ İSTEMİŞTİNİZ...
BU KEZ DİLEĞİMİZ BAŞKA. SEKRETERİNİ KOVACAKSIN... O KADIN BİR ZENCİ İLE EVLİ VE BU DA BİZİM TÖRELERİMİZE AYKIRI... TAMAM MI?

SİZDEN KORKMUYORUM. HAREKETLERİMİ İSTEKLERİNİZE GÖRE AYARLAYAMAM. ŞİMDİ DEFOLUP GİDİN!
SONUNDA PİŞMAN OLUP BİZE BOYUN EĞECEKSİN BAY WHITE...
HEPSİNİN KİM OLDUĞUNU BİLİYORUM AMA ŞİMDİLİK SUSMALIYIM...
BAYAN WALKER ADINA BİR ŞEY VAR MI?
EVET... BU TELGRAF AZ ÖNCE GELDİ...
OH... BU GÜN GELİYOR... ONU KARŞILAMALIYIM.
AYNI GÜN ÖĞLEDEN SONRA...
HEY KİT, BURADAYIM...
BENİ ÖZLEDİN Mİ ŞEYTAN?..

HOŞ GELDİN SEVGİLİM...
ŞU ŞİFRELİ TELGRAFIN ANLAMI NEDİR DİANA?..
DİANA OLANLARI ANLATTI...
ONLARA ANCAK SEN YARDIM EDEBİLİRSİN.
HMM... ELBETTE... AMA ÖNCE KENDİME BİR OTEL ODASI BULMALIYIM.
FAKAT BUNA GEREK YOK... CARTER'LERDE KALABİLİRSİN...
HAYIR DİANA... ONLARIN DOSTU OLDUĞUMU KİMSE BİLMEMELİ.
O SIRADA POSTANEDE...
ŞU YABANCI KADINA GELEN TELGRAFI OKUMAK İSTİYORUM...
ÖZEL İZİN OLMADAN BUNU YAPAMAM ŞERİF...
İŞTE ÖZEL İZİN. ŞU TELGRAFI OKUYACAK MISIN?
ŞEY...E...EVET. HEMEN BAY PRICE...
HMM. "ÖĞLEDEN SONRAKİ TRENLE GELİYORUM" DİYE YAZIYOR.. EH... BUNDA BİR GARİPLİK YOK...
HAKLISINIZ BAY PRICE...

ODAYI KAÇ GÜNLÜĞÜNE TUTUYORSUNUZ?
BELLİ DEĞİL!
OH.. BUYRUN BAYIM...
İŞİNİZ VARSA DAHA SONRA GELİRİM.
ŞEY... ŞİMDİ BİTİYOR BAYIM. PATRON BUNU DUYARSA ÇOK KIZAR. BU KASABADA BİZ ZENCİLER SADECE KÖLEYİZ... ŞEY.. AFFEDİN. SAÇMALIYORUM GALİBA...
ZAVALLI KADIN ÇOK KORKTU...
O SIRADA CARTER'İN DÜKKÂNINDA...
BU KEZ BAŞIN İYİCE DERTTE CARTER.
NE?
BU DÜKKÂNDA SİLÂH SAKLADIĞINA DAİR İHBAR ALDIK... ETRAFI ARAYACAĞIM...
DUR ŞERİF! ÖNCE ARAMA İZNİNİ GÖSTER...

AL BAKALIM!
HADDİNİ BİLMEN GEREK KÖMÜR ÇUVALI...
AMA BU KEZ ÇOK İLERİ GİTTİN ŞERİF...
ÖYLE Mİ ? GEL HAYDİ...
BUNU SEN İSTEDİN...
SMACK!
TAM O ANDA...
ZONG!
UUF!

ZAMANINDA YETİŞTİN PRICE. BU ZENCİNİN BENİ ÖLDÜRMEYE KALKIŞTIĞINI SEN DE GÖRDÜN. HEMEN DELİĞE TIK ONU...
BÜYÜK BİR ZEVKLE ŞEF...
POLİSE SALDIRMAKTAN TUTUKLUSUN CARTER. BU KEZ HAPI YUTTUN.
O SIRADA DÜKKÂNA BİRİ GİRDİ...
NE OLUYOR ?
OOO... MERAKLI BİR YABANCI. PEKİ SÖYLEYEYİM. CARTER ADLI BU KARA SURAT BENİ ÖLDÜRMEYE KALKTI. BİZ DE ONU TUTUKLADIK...
YALAN BU. DÜKKÂNIMA ZORLA GİRDİLER...
BU ADAMI TUTUKLAMANIZ İÇİN GEREKLİ KANIT VAR MI ELİNİZDE ?
BİZ BU KASABADA YASALARI TEMSİL EDİYORUZ. BİR YABANCIYA HESAP MI VERECEĞİZ ?

NE BİÇİM KANUN ADAMI BUNLAR ?
GİDİP BAYAN JUNE CARTER'E DURUMU BİLDİRMELİYİM. BELKİ DİANA DA ORADADIR..
AZ SONRA..
JUNE! SANA EŞİM KİT'İ TANIŞTIRAYIM...
TANIŞTIĞIMIZA SEVİNDİM...
BEN DE JUNE. SANA KÖTÜ BİR HABER VERECEĞİM İÇİN ÜZÜLÜYORUM. AZ ÖNCE KOCANI TUTUKLADILAR. BUNUN TERTİP OLDUĞU BELLİ...
N...NEE ?
DUYDUĞU BU HABER JUNE'U ÇOK ŞAŞIRTMIŞTI...
BU GÜN ÇALIŞMA JUNE! EVE GİT...
JİM!.. OH JİM!..
SAKİN OL JUNE! GEL HAYDİ EVE GİDELİM!.

BÜTÜN BUNLARIN ANLAMI NE DOKTOR? CARTER'LERİ BURDA NİÇİN İSTEMİYORLAR?..
KU-KLUX-KLAN ADLI ZENCİ DÜŞMANI BİR ÇETENİN İŞİ BU...
KASABAYA GELDİĞİM GÜNDEN BERİ BENİ DE TEHDİT EDİYORLAR. HALKIN ÇOĞU BU ÇETEYE KATILDI. BAZI GECELER HEPSİ TEPEDE TOPLANIP NE YAPACAKLARINI KONUŞURLAR.
BENİM ZENCİ HASTALARI TEDAVİ ETMEME DE KARŞI ÇIKTILAR. AMA ONLARI DİNLEMEDİM. ŞİMDİ BEYAZLARDAN KİMSE GELMİYOR BANA..
DR. P.WHITE
FAKAT BURADA TEK DOKTOR SİZSİNİZ. HASTA OLANLAR NE YAPIYOR?
BİR SAĞLIK MEMURU GETİRTTİLER, ONUNLA İDARE EDİYORLAR.
JİM'İ NE ZAMAN YARGILARLAR DERSİNİZ ?
EĞER SUÇLU ZENCİYSE MAHKEME ÇOK ÇABUK SONUÇLANIR VE ZAVALLI ZENCİ EN AĞIR CEZAYA ÇARPTIRILIR...
JİM'İN DURUMU KÖTÜ.. EĞER BANA YARDIM EDERSENİZ BİR ŞEYLER YAPMAYA ÇALIŞIRIM DOKTOR...

GERÇEKTEN DE MAHKEME ERTESİ GÜN BAŞLADI...
BU BELEDİYE BAŞKANI, EMERSON!
ÜZÜLME DOSTUM BU İŞTE BİR SUÇUN YOKSA SENİ SERBEST BIRAKIRLAR.
SAĞOLUN SAYIN BAŞKAN..
AZ SONRA YARGIÇ GÖRÜNDÜ.
CEZASI AĞIR OLMALI...
ANLIYORUM.
ŞU GÖZLÜKLÜ YABANCI CARTER'LERİN DOSTU GALİBA...
SANIRIM.
NEDENSE ONU GÖRDÜKÇE TEDİRGİN OLUYORUM...
SEN KORKAĞIN BİRİSİN PRICE. O YABANCI BİZE NE YAPABİLİR Kİ...
AZ SONRA İFADELER DİNLENMEYE BAŞLANDI...
SAVCIYI DUYDUN, JİM CARTER. KENDİNİ SAVUNMAK İÇİN NE SÖYLEYECEKSİN?.
HİÇ SUÇUM YOK SAYIN YARGIÇ...
DEMEK SÖYLEYECEĞİN BU KADAR ?!

YARGIÇ KARARINI BİLDİRDİ...
JİM CARTER CİNAYET GİRİŞİMİNDEN İKİ YIL AĞIR HAPSE MAHKÛM OLDUNUZ. BU SÜRE İÇİNDE MADENDE ÇALIŞACAKSINIZ. ZİYARETÇİ KABUL ETMENİZ DE YASAK.
HAYIR... HAYIR... HAKSIZLIK BU. ONUN SUÇSUZ OLDUĞUNU BİLİYORSUNUZ.
KENDİNİZE GELİN BAYAN CARTER..
JİM...
HER ŞEY DÜZELECEK... ÜZÜLME JUNE...
HENÜZ TANIŞMADIK. ADIM WALKER. DIANA'NIN EŞİYİM. SİZİN İÇİN ELİMDEN GELENİ YAPACAĞIMA İNANIN...
SİZE GÜVENİYORUM BAY WALKER.
GÜNAYDIN DOKTOR. KARANLIK BASINCA ARKA SOKAKTA SİZİ BEKLEYECEĞİM.
MUTLAKA GELECEĞİM.

GECE YARISI..
BURADAYIM WHITE!..
KİM... KİMSİNİZ SİZ?
SORU SORMAKLA VAKİT KAYBETMEYELİM. ŞERİFLE YARDIMCISI ŞU ANDA BÜRODALAR MI ACABA?
HAYIR. SADECE PORTER ORADA. PRICE HER ZAMANKİ GİBİ MEYHANEDE ŞARAP İÇİYOR OLMALI...
İYİ, BURADA BENİ BEKLEYİN DOKTOR. HAYDİ ŞEYTAN..!
NE GARİP ADAM. SESİ ÖYLE ETKİLEYİCİ Kİ, ONA SORU SORMAYA CESARET BİLE EDEMEDİM.
O SIRADA MEYHANEDE...
O PİS ZENCİYİ NASIL HAPSE TIKTIK GÖRDÜNÜZ! HIK!
EN İYİ MÜŞTERİMSİN AMA SARHOŞ OLUNCA ÇOK KONUŞUYORSUN PRICE. EVİNE GİDİP YATSAN İYİ OLACAK...
EVE Mİ? DELİ MİSİN SEN? BU GÜNÜ KUTLAMAMIZ GEREK...

ŞİMDİ BİRAZ DA ŞERİFLE İGELİM..
DOKTOR HAKLIYMIŞ... PORTER HAYDUTU YANLIZ..
WANTE
O DA NESİ? BİR SES DUYDUM. HEY KİM VAR ORADA?..
KİMSİN SEN?
BU SORUNU YANITLAR SANIRIM.
İŞTE ANAHTARLAR. BU İŞ ÇOK KOLAY OLACAK..
KİMSİNİZ? BANA NE YAPACAKSINIZ?
SUS... KORKMA.. SENİ KURTARMAYA GELDİM...

FANTOM, KORKUSUNU YENMESİ İÇİN SOL YUMRUĞUNU JİM'E UZATTI.
SENİN DOSTUNUM BEN...
OH... YÜZÜKTEKİ İŞARETLE MADALYONUMDAKİ MÜHÜR AYNI. ÖYLEYSE DEDEMİN ANLATTIKLARI MASAL DEĞİLMİŞ...
FAZLA VAKTİMİZ YOK. ŞERİF UYANDIĞINDA BURADAN UZAKLAŞMIŞ OLMALIYIZ...
Küçük kuşlar uçuyor...
GEÇ KALDIK. ŞERİFİN YARDIMCISI GELDİ BİLE...
Oh Suzana Oh Suzana
Ben bir garip kovboyum...
ADAM FİTİL GİBİ SARHOŞ...
ŞERİF UYUYOR... HEY... KALK DA BU GÜZEL GÜNÜ KUTLAYALIM... HA! HA! HA!
ŞU ÇENENDEKİ İŞARET DE NE?
ÇOK BEĞENDİN GALİBA..

SEN DE UYU... İYİ GECELER!
ONU ÖLDÜRDÜN MÜ YOKSA?
HAYIR... AMA UZUN SÜRE KENDİNE GELEMEZ...
AZ SONRA...
OH... SONUNDA GELDİNİZ.. BU İŞİ BAŞARABİLECEĞİNİZİ UMMUYORDUM DOĞRUSU...
ŞİMDİ NE YAPACAKSINIZ?
JİM'İ EVİNDE SAKLAYACAKSIN DOKTOR...
KAÇTIĞI DUYULUR DUYULMAZ HER YERDE JİM'İ ARAYACAKLARDIR. SENİN İÇİN ÇOK TEHLİKELİ AMA...
ÖNEMİ YOK. BUNU GÖZE ALIYORUM...

AZ SONRA DOKTORUN EVİNE GELMİŞLERDİ...
BU ÇETEYİ ORTADAN KALDIRMADIKÇA KASABALILAR RAHAT ETMEZLER...
UYGAR DÜNYADA BÖYLE IRKÇI ÇETELERİN OLUŞMASINA BİR TÜRLÜ AKLIM ERMİYOR.
DOĞRU!..
KAFAMIZI KULLANIRSAK HER ŞEY YOLUNDA GİDER.. ÖYLE SANIYORUM Kİ, BİZ BU ÇETEYİ DURDURABİLİRİZ!
BU ARADA...
NE OLDU BANA? SANKİ KAFAMA BİR BALYOZ YEMİŞ GİBİYİM...
ÇOK KUVVETLİ BİRİYDİ... ONUNLA BAŞA ÇIKAMAZDIK... HEY TUTUKLU NEREDE ?
KAÇMIŞ!.. BİRİ O KARA SURATLIYI KAÇIRMIŞ...
MUTLAKA BİZİ BAYILTAN ADAMIN İŞİDİR..BU ONU GÖREBİLDİN Mİ ?
EVET AMA GARİP BİRİYDİ ...
HEY... NEREYE GİDİYORSUN ?
ANLATACAK VAKTİM YOK... GECE TOPLANACAĞIZ...

İŞTE OYUN BAŞLADI. KU-KLUX-KLAN HAÇINI YAKMIŞLAR. TOPLANTI YAPACAKLAR..
MUTLAKA SENİ ARAMAYA ÇIKACAKLAR JİM. BODRUMDA SAKLANSAN İYİ OLUR.
ŞİMDİ GİTMEM GEREK. ŞU TOPLANTININ SONUCUNU MERAK EDİYORUM.
ÇOK DİKKATLİ OLUN! BU GECE BİR ŞEYLER OLABİLİR.
PEKİ DOSTUM. GEL JİM. SANA BODRUMDA SAKLANACAK BİR YER BULALIM.
O HAYDUTLAR FARE DELİĞİNE BİLE GİRSEM BENİ BULURLAR.
O PİS ZENCİYİ HAPİSTEN KAÇIRDILAR. ELİNİZİ ÇABUK TUTUN... HAİNLERİ YAKALAMALIYIZ...
BU KASABADA ZENCİLERE YARDIM EDEN BİR KİŞİ VAR...O DA DOKTOR WHITE..
O HALDE HEDEF DOKTORUN EVİ...

DOSTUMUZ KIZILMASKE DE ARAŞTIRMAYA BAŞLAMIŞTI...
ÖNCE ŞU BELEDİYE BAŞKANININ EVİNİ BİR ARAYALIM.
BURADAN ELİBOŞ DÖNECEĞİMİ SANMIYORUM.'
İÇERDE KİMSELER YOK GALİBA..
BAŞKANIN TOPLANTIDA OLDUĞUNA EMİNİM..
BELEDİYE BAŞKANI JIM'LE JUNE'YE İYİ DAVRANMIŞ...
AMA ASLINDA ZENCİLERDEN NEFRET EDİYOR...

BAŞKAN ODASINDA DOLAŞIP DURUYOR. SÜTÜNÜ GÖTÜRMEZSEM KIZAR...
BİRİ GELİYOR.
SÜTÜNÜZÜ GETİRDİM EFENDİM.
GEL.!
BAŞKAN NEREDE ?
BİLMİYORUM. AYAK SESİNİZİ DUYUNCA SİZİ O SANDIM. LÜTFEN BANA VURMAYIN BAYIM...
NİÇİN VURAYIM SANA ? YOKSA BAŞKAN SENİ SIK SIK DÖVÜYOR MU ?
E..EVET BAYIM...
AMA BİR DAHA BUNA CESARET EDEMEYECEK DOSTUM. İNAN BANA.!.
KİM BU ADAM ? SESİ ÖYLESİNE DOSTÇA Kİ...

O SIRADA KASABANIN BAŞKA BİR YERİNDE...
WHİTE UYKUYA DALMIŞ..
UYAN WHİTE! HESAP VERME SAATİ GELDİ...
NEE? YİNE Mİ SİZ?!
SÖYLE BAKALIM O ZENCİ NEREDE?
NEDEN SÖZ ETTİĞİNİZİ ANLAMIYORUM.
KONUŞ! ZENCİ NEREDE?
YOKSA EVİNİ YAKARIZ DOKTOR WHİTE...
YARIM SAATLİK BİR İŞKENCEDEN SONRA...
BODRUMDA!..
ÜÇ KİŞİ GİDİP GETİRSİN ONU...
SONUNDA SENİ BULDUK JIM CARTER. ADALET YERİNİ BULACAK!..

HAYIR!.. BENİM BİR SUÇUM YOK...
GELİŞİNLE KASABAYI KİRLETTİN PİS ZENCİ. KU-KLUX-KLAN ÖRGÜTÜ SENİN YOK OLMANA KARAR VERDİ.
PEKİ ŞU HAİN DOKTORU NE YAPACAĞIZ?
ONU DA ASALIM MI?
EVET... İKİSİNİ DE ASALIM!
ZENCİ DOSTU O... ASALIM!
BİZİ ÖLDÜRMEK İSTİYORLAR...
FANTOM OLAYLARDAN HEMEN SONRA DOKTORUN EVİNE GELMİŞTİ...
JİM İLE BEN YOK. MUTLAKA O KATİLLERİN ELİNE DÜŞTÜLER..
ONLARI KURTARAMAZSAM KENDİMİ ÖMÜR BOYU AFFETMEM.

KANUN YAKANIZA YAPIŞIP CEZALANDIRACAK SİZİ!.
BURADA OLANLARDAN KİMSENİN HABERİ OLMAYACAK APTAL. SİZİ ÖLDÜRDÜĞÜMÜZÜ KİMSE BİLMEYECEK.
ÖNCE ZENCİ!
HAYIR!.. YAPMAYIN! BEN MASUMUM.
FAKAT ADAMLAR ACIMASIZDI...
SEN İNSAN NESLİNİN YÜZ KARASISIN... BU YÜZDEN ASILACAKSIN JİM CARTER...
SAKIN SESİNİ ÇIKARTMA DOKTOR. HEMEN KOMŞU KASABANIN POLİSİNİ ÇAĞIR... GERİSİNİ BEN HALLEDERİM.
TAM ZAMANINDA GELDİN DOSTUM.
HAYDİ ÇEKİN İPİ!..
HAYIR.. HAYIR.. AH!..

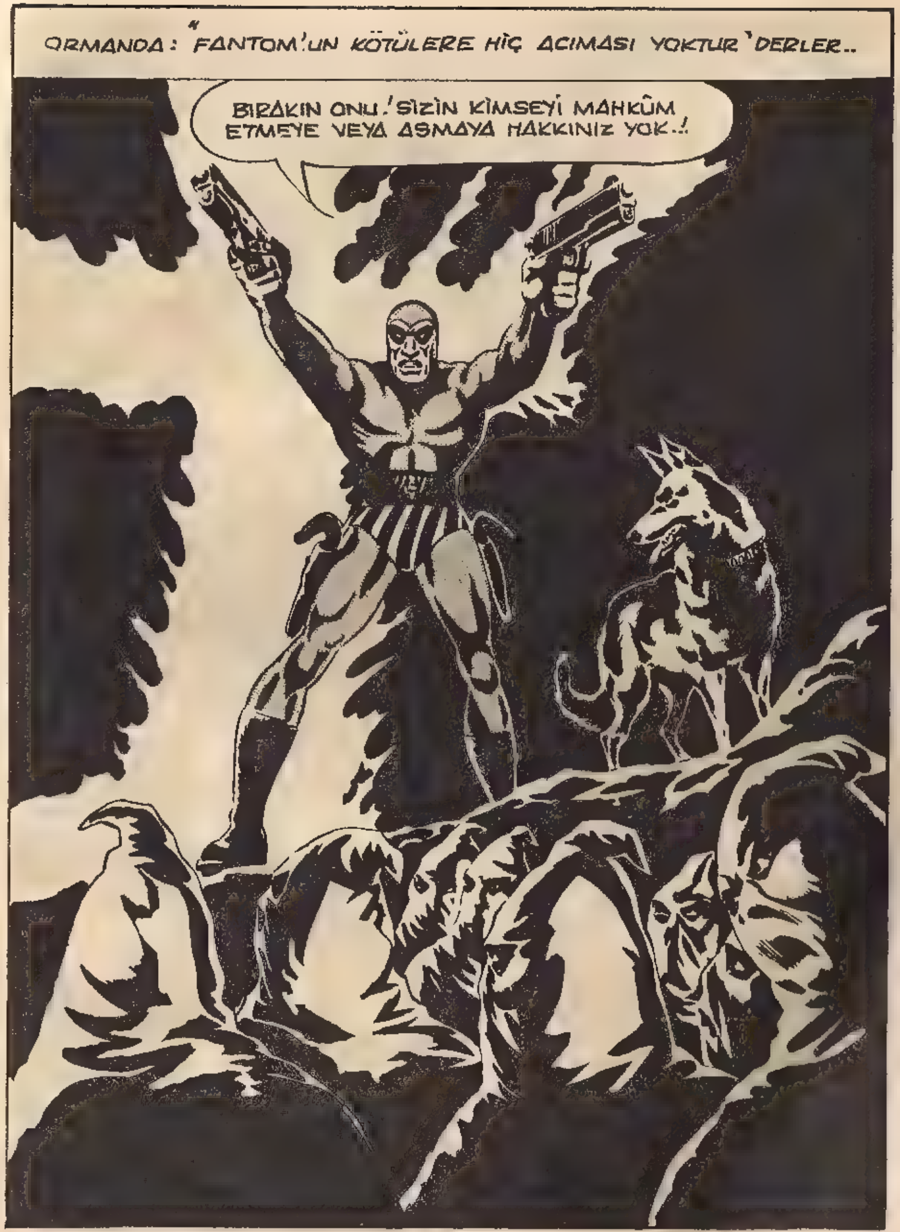
ORMANDA: "FANTOM'UN KÖTÜLERE HİÇ ACIMASI YOKTUR" DERLER..
BIRAKIN ONU! SİZİN KİMSEYİ MAHKÛM ETMEYE VEYA ASMAYA HAKKINIZ YOK.!

GEBERTİN KÖPEĞİ...
KİMİN O İŞİ YAPACAĞI, BELLİ OLMAZ AHBAP...
HAYDİ ŞEYTAN... ŞUNLARIN DERSİNİ VERELİM..!
ORMANDA : "FANTOM'UN YUMRUĞU DEĞDİĞİ YERDEN SES GETİRİR" DERLER.
AAH! ALIN ŞU HAYVANI!
ONA YARDIM ETMELİYİM. TEK BAŞINA BİR SÜRÜ ADAMLA BAŞA ÇIKAMAZ...
İPLERİ ÇÖZMEM GEREK. ŞU ATEŞ İŞİMİ GÖRÜR...
AHH! NİHAYET HÜRÜM...

ARKANA DİKKAT, MASKELİ!
BUNU HAKETTİN KATİL!..
SAĞOL JİM! BIÇAKLI ADAM ŞERİF YARDIMCISI PRICE İMİŞ...
HEY... ÇETENİN ŞEFİ KAÇMAYA ÇALIŞIYOR...
ELİMDEN KURTULAMAZSIN...
BANA YAPTIKLARINIZI ÖDETECEĞİM...

TANRIM! BU BELEDİYE BAŞKANI EMERSON...
BUNA ŞAŞIRMADIM. ÇETENİN BAŞI OLDUĞUNU ANLAMIŞTIM.
HER ŞEYİ BU MASKELİ BERBAT ETTİ...
ZOCK!
SENİN BEYNİNİ DAĞITACAĞIM.
FAKAT...
UUGHHH
BU DA ŞERİF PORTER. VAY CANINA! KASABADA NE KADAR KANUN ADAMI VARSA HEPSİ ÇETENİN ÜYESİYMİŞ...

İŞTE POLİS DE GELDİ. ARTIK ORTADAN KAYBOLSAM İYİ OLACAK...
İYİ AMA ONLARA NE SÖYLEYECEĞİM?
NEREYE KAYBOLDU? AZ ÖNCE BURADA YANIMDAYDI.
POLİS
NEDİR BURANIN HALİ? MEYDAN SAVAŞI MI YAPTINIZ?
İNANILIR ŞEY DEĞİL. BU ÇETEYİ TEK BAŞINA MI YAKALADIN DOSTUM?
HAYIR... ŞEY... BİR MASKELİ.. NEYSE BOŞVER..
ANLATSAM DA İNANMAZLAR Kİ BANA...

Bu Maceranın Sonu

BENGALİ'DE BULUNAN DİANA KIZILMASKE İLE BALIK AVINA ÇIKMIŞTI. GURAN VE PİGMELER DE ONLARA KATILMIŞTI...
FANTOM! ŞU FİLLERE BAK...
BİR ŞEYDEN ÜRKMÜŞLER... AMA YALNIZ ONLAR DEĞİL...
BAKSANA KOCA KEDİLER DE PANİK İÇİNDE...
ÖLÜMSÜZ RUH! ÇABUK GEL...
NE OLDU?
GÖKYÜZÜNDE UÇAN TOPLAR VAR!..

KORKMANA GEREK YOK. BUNLAR SADECE UÇAN BALON-LAR...
DAHA YÜKSEĞE APTAL! DAHA YÜKSEĞE...
TANAKA GİTTİKÇE YAKLAŞIYOR...
ŞİMDİ EFENDİM!
EĞER RÜZGÂR BÖYLE DEVAM EDERSE JEG-GER'E YETİ-ŞİRİZ...
BURADA NE İŞLERİ VAR ACABA?
BİR ÇEŞİT YARIŞA BENZİYOR...

BAK ARKADAN İKİ TANE DAHA GELİYOR...
NE GÜZEL.. İÇİNDE OLMAK İSTERDİM...
PEKİ AMA EN ARKADAKİNİN ALTINDA BİR ŞEY VAR, NEDİR O ?
BİR PLANÖR OLMALI...
TAMAM KLAUS !
BEN HAZIRIM BARON !
PLANÖR BALONDAN AYRILDI.. NE YAPI-YOR ?

BİRDEN PLANÖRDEKİ ADAM SİLÂHINI ATEŞLEDİ...
EYVAH... SALDIRIYORLAR GINO !..
KAÇALIM, MARIO..!
BUNLAR SAVAŞTA MI FANTOM ?
NİYETLERİ-NİN NE OLDUĞUNU BİLMİYORUM GURAN...
AMA KİM OLURLARSA OLSUNLAR ORMANIN HUZURUNU BOZDUKLARI İÇİN CEZALARINI ÇEKECEKLER...

BALON YERE ÇARPIP PARÇALANACAK...
ÇABUK! HEMEN GİDELİM.!.
GURAN SEN DE YANINA BIRKAÇ ADAM AL VE KÜÇÜK UÇAKTAKİ PİLOT YERE İNİNCE ONU YAKALA!
PEKİ ÖLÜMSÜZ RUH.!.
ÇOK GEÇ-MEDEN...
İŞTE ORADALAR!
MERAK ETME MARIO KURTULACAKSIN!

BUNA GEREK KALMADI DOSTUM.
NASIL? SİZ KİMSİNİZ?
SADECE BİR DOST... ARKADAŞINI HASTA-NEYE GÖTÜRME-LİYİZ...
HEMEN BİR SEDYE HAZIRLAYIN.DOGO SEN DE GURAN'I BUL VE AXEL'İN HASTANESİNE GELMESİNİ SÖYLE...
PEKİ FANTOM...
O SIRADA...
AFERİN KLAUS... RAKİPLERDEN BİRİNİ SAF DIŞI ETTİK...
ACELE ET.. ÖTEKİLE-RE BİR AN ÖNCE YETİŞMELİYİZ...
GELİ-YORUM.

BU İŞ HOŞUMA GİTMEDİ...BİZİ DURDURMAK İÇİN BAŞKA BİR TUZAK OLABİLİR...
BELKİ DE UŞAĞINA BİZİ ÖLDÜRMESİ İÇİN EMİR VERMİŞTİR...
YİNE DE ŞANSIMI DENEMEK ZORUNDAYIM.
BİRLİKTE DENEYECEĞİZ GINO.. AMA ÇOK DİKKATLI OLMALIYIZ...
GALİBA BAŞARMAK İÇİN BİR UMUT VAR...
NE DEMEK İSTİYORSUN ?
ŞURAYA BAKIN! ÇEKİRGE BULUTU...
BU BULUT TANAKANIN YOLUNU KESTİĞİ ZAMAN ONU DURMAYA ZORLAYACAK...
EĞER ÇEKİRGE SÜRÜSÜNÜN HEMEN ARDINDAN İLERLERSEK GELİŞİMİZİ GÖREMEZLER.

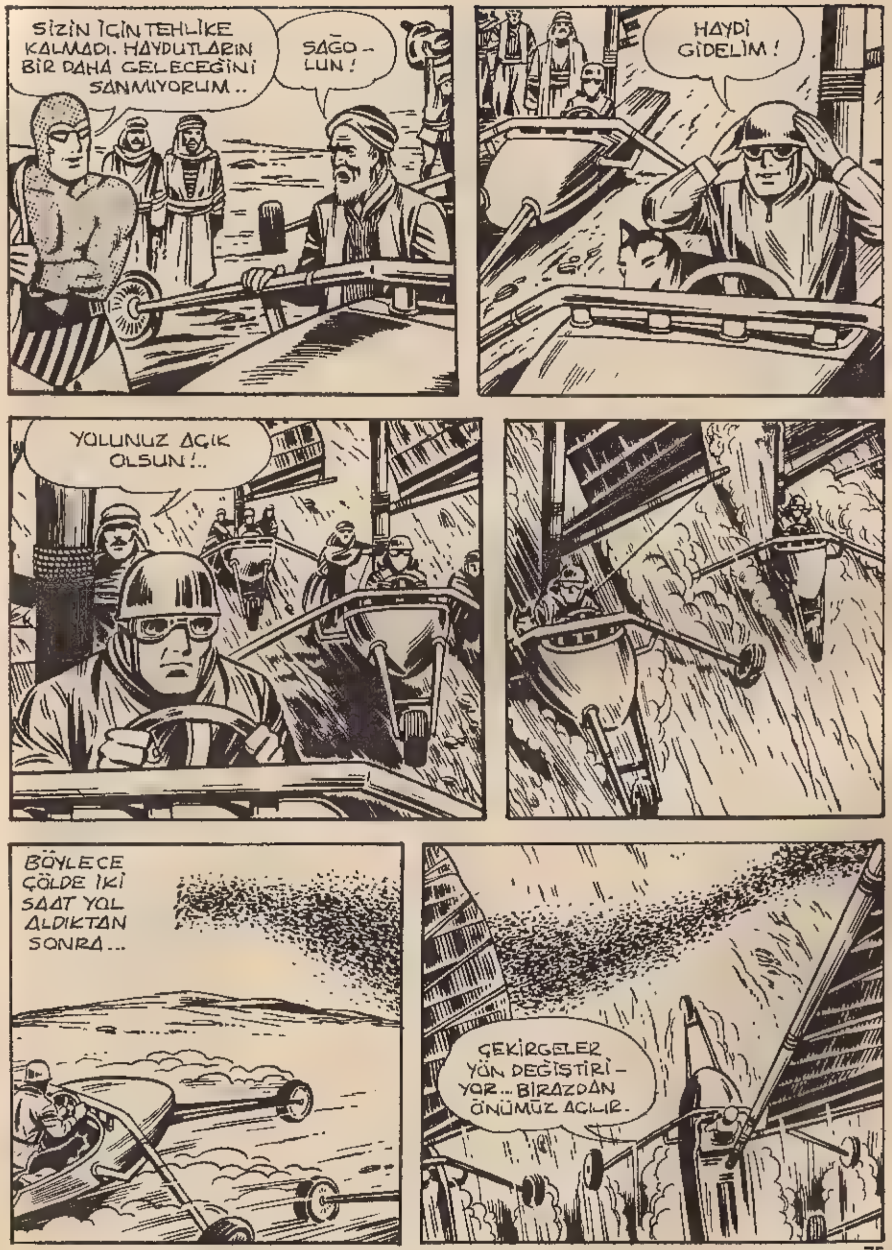
SİZİN İÇİN TEHLİKE KALMADI. HAYDUTLARIN BİR DAHA GELECEĞİNİ SANMIYORUM..
SAĞOLUN!
HAYDİ GİDELİM!
YOLUNUZ AÇIK OLSUN!..
BÖYLECE ÇÖLDE İKİ SAAT YOL ALDIKTAN SONRA...
ÇEKİRGELER YÖN DEĞİŞTİRİYOR... BİRAZDAN ÖNÜMÜZ AÇILIR.

KUSURA BAKMAYIN AMA BİR YERE GİDEMEZSİNİZ!
NEE? NE DEDİN?
SEN KİM OLUYORSUN BÜCÜR? ÇEKİL YOLUMDAN!
DURUN!
OH..!
DİKKAT EDİN O OKLARIN UCU ZEHİRLİDİR..!
İKİNCİSİ SİZE İSABET EDEBİLİR...
BİZDEN NE İSTİYORSUNUZ?
ORMANDA BARIŞI BOZDUNUZ... FANTOM'A HESAP VERECEKSİNİZ...

AZ SONRA DOKTOR AXEL'İN HASTANESİNDE...
ARKADAŞINIZIN ŞANSI VARMIŞ...
SADECE ÜÇ KABURGASI KIRILMIŞ.. YAKINDA İYİLEŞİR...
SAĞOLUN DOKTOR...
YARDIMLARINIZ İÇİN SİZE NASIL TEŞEKKÜR EDECEĞİMİ BİLEMİYORUM...
BİZE NELER OLDUĞUNU ANLAT, YETER...
ASLINDA BU UZUN BİR HİKÂYE. SÖZE NEREDEN BAŞLAMALI BİLMEM Kİ..!
İSTERSEN EN BAŞINDAN BAŞLA... VAKTİMİZ BOL!.

ANLATACAKLARIM SİSLİ DAĞLA-
RIN ÖTESİNDE YAŞAYAN BÜYÜK
HANIN ALTIN İMPARATORLUĞU
İLE İLGİLİDİR...
HMM...
ORADAN SÖZ
EDİLDİĞİNİ
DUYMUŞTUM.
BUNDAN YILLAR ÖNCE HANIN BİRBİRİN-
DEN GÜZEL DÖRT KIZI VARDI VE HEPSİ DE
EVLENME ÇAĞINA GELMİŞLERDİ...
EN BÜYÜK KIZ, BİR PRUSYA
SOYLUSU OLAN BARON
REİNHOFF'LA EVLENDİRİLDİ...
İKİNCİ KIZ HİNGLAND
TOPRAKLARININ SAHİBİ
GRİGOR İLE EVLENDİ...
ONU
TANIRIM...
ÜLKESİNİ
ZALİMCE
YÖNETİR...
DOĞRU.. ÜÇÜNCÜ KIZIN
KOCASI İSE ZENGİN BİR
JAPONDU. ADI KİE
SAKAMOTO..
ADAMIN KENDİ ADINI TAŞIYAN BİR MO-
TOSİKLET FABRİKASI VARDI...

PEKİ YA
DÖRDÜNCÜ
KIZ?.
AH! İŞTE O EVLİLİK
HANIN GÖZÜNDE TAM BİR
FİYASKOYDU...
ÇÜNKÜ
DÖRDÜNCÜ KIZI
FAKİR BİR İTALYAN
KONTUYLA
EVLENMİŞTİ...
DİĞERLERİ PARAYI TERCİH
EDERKEN O AŞKINI DAHA
ÜSTÜN TUTMUŞTU...
NE
GÜZEL
BİR DAV-
RANIŞ...
HAN BİR OĞLU
OLMADIĞI İÇİN
ÜZÜLÜRDÜ..
AMA KIZLARI
ONA BİRER
OĞLAN TORUN
VERİNCE
ÇOK
SEVİNDİ...
PRENS GRİGOR'UN BİR
KIZI OLDUĞUNU
BİLİYORUM...LAURAN!.
EVET... BİR DE JEGGER
ADINDA OĞLU VARDI.
SAKAMATO AİLESİNİN
DE İLK ÇOCUĞU OĞLANDI.
TANAKA!.

ŞİMDİ KİM OLDUĞU-NUZU TAHMİN EDE-BİLİYORUM...
ANNEM HANIN DÖRDÜNCÜ KIZIYDI...
HMMM... BALONLAR DA DÖRT TANEYDİ DEĞİL Mİ ?
DOĞRU... WOLFGANG, JEGGER, TANAKA VE BEN !.
BİR ÇEŞİT YARIŞ MIYDI BU ?
EVET... DEDEM ARTIK ÇOK YAŞLANDI...
TAHTINA BİR VARİS ARIYOR...
YERİNE GEÇECEK KİŞİ-Yİ SAPTAMAK İÇİN BÖYLE BİR SINAV DÜZENLEDİ...
YARIŞ MOWİTAN'DA BAŞLADI.. İLK BÖLÜMDE BALONLA BENGALİ ORMANI GEÇİLECEKTİ...

SONUNDA BAŞARAN HANIN ÜLKESİNE SAHİP OLACAK DEMEK ?.
ZİYARETÇİ-LERİMİZ VAR...
GURAN İYİ İŞ BECER-MİŞ. BU ACIMASIZ ADAM WOLFGANG MI ?
TA KENDİSİ DOSTUM...
BENİ NE HAKLA BURAYA GETİRDİNİZ ? HEPİNİZİ ŞİKÂYET EDECEĞİM.
ORMANDA BENİM YASALARIM GEÇERLİDİR.
..VE ŞİMDİ SENİ YARGILA-YACAĞIZ...

WOLFGANG REINHOFF, ORMANDA BARIŞI BOZMAKLA SUÇLANIYORSUN. KENDİNİ SAVUNABİLİRSİN...
SEY... BENİM SUÇUM YOK!
KİMSEYE ZARAR VERMEK İSTEMEDİM...
ÖYLE Mİ? UŞAĞIN İSE BALONA ATEŞ ETTİ...
...VE AZ KALSIN BİRİNİ ÖLDÜRECEKTİNİZ.. BU BÜYÜK BİR SUÇTUR.
CEZA OLARAK BALONA EL KONDU. KENTE YÜRÜYEREK DÖNECEKSİNİZ...
OH... SAĞOLUN!
FAZLA SEVİNMEYİN! SANDIĞINIZ KADAR KOLAY DEĞİL BU... YİNE DE PİGMELER SİZE YOL GÖSTERECEK...
İŞTE RAKİPLERİNDEN BİRİ GİDİYOR, GİNO!..

ŞİMDİ ÖNÜNDE İKİ KİŞİ VAR...
ÖYLE AMA BEN ÇOKTAN YARIŞ DIŞI KALDIM...
BALONUM MAHVOLDU... ÜSTELİK YARDIMCIM DA YOK...
WOLFGANG'IN BALONUNU UNUTUYORSUN!
HEM UZUN SÜREDİR HANIN ÜLKESİNİ GÖRMEK İSTİYORDUM.
YANİ BANA YARDIM MI EDECEKSİNİZ?
UMARIM BENSİZ GİTMEYİ DÜŞÜNMÜYORSUNDUR!..
ŞANSINIZ AÇIK OLSUN... DOSTUNUZU MERAK ETMEYİN. BURADA GÜVENLİKTE...

HAYDİ GİDİP BALONU BULALIM ŞİMDİ...
AZ SONRA...
HER ŞEY YOLUNDA MI GINO ?
EVET...
HAVALANMAK İÇİN BALONUN İÇİNDEKİ HAVAYI ISITMAK GEREKİYORDU...
TAMAM... BIRAKIN İPLERİ..
İYİ ŞANSLAR ÖLÜMSÜZ RUH...
İLK DURAĞIMIZ SİSLİ DAĞLARIN ETEĞİNDEKİ TRONDELA KÖYÜ...
FANTOM KAYALIKLARI BURADAN ÇOK GÜZEL GÖRÜNÜYOR...

OH... BALONLA YOLCULUK ETMEK GERÇEKTEN HARİKA...
ÖYLE! HAVA KOŞULLARI ELVERİŞLİ... BÖYLE GİDERSE ZORLUK ÇEKMEYİZ...
GÜNEŞ BATARKEN...
SİSLİ DAĞLAR GÖRÜNDÜ!
İŞTE TRONDELA KÖYÜ DE ORADA..
BİR AKSİLİK OLMADAN İLK BULUŞMA NOKTASINA ULAŞTIK...
BALONU BURADA BIRAKACAĞIZ. YARIŞIN İKİNCİ KISMINDA SİSLİ DAĞLARI AŞIP ÇÖLÜN KIYISINDAKİ MARAKAR VAHASINA ULAŞACAĞIZ...
BAKIN... BÜTÜN KÖY HALKI BİZİ KARŞILAMAYA ÇIKMIŞ..

HOŞGELDİNİZ ... GECEYİ BURADA GEÇİREBİLİRSİNİZ. RAHAT EDECEĞİNİZE EMİNİM..
ÖTEKİLERDEN HABER VAR MI ?
TANAKA BİRKAÇ SAAT ÖNCE GELDİ VE HEMEN DAĞA TIRMANMAYA BAŞLADI...
YA JEGGER ?
İKİ SAAT ÖNCE GELDİ AMA, O DA GECEYİ BURADA GEÇİRECEK...
İŞTE BU GARİP...
NEDEN O DA HEMEN YOLA ÇIKMADI ACABA ?
GECE DAĞA TIRMANMAK TEHLİKELİ DEĞİL Mİ ?
EVET AMA BÖYLE BİR YARIŞTA ZAMAN ÇOK ÖNEMLİDİR...
İŞTE ORADALAR. HEMEN LORD JEGGER'E HABER VERELİM.

BU KULÜBEDE ARADIĞINIZ HER ŞEYİ BULABİLİRSİNİZ. İYİ GECELER...
BENİM İÇİN YAPTIKLARINIZA MİNNETTARIM DOSTLARIM.
AMA BAŞARACAĞIMIZI HİÇ SANMIYORUM TANAKA'YA YETİŞMEMİZ İMKANSIZ...
KARAR VERMEKTE ACELE ETME...
SİSLİ DAĞLARI İYİ TANIRIM. BU DA BİZİM İŞİMİZİ KOLAYLAŞTIRIR...
BİLDİĞİM KESTİRME BİR YOL VAR.. ORADAN GİDERSEK ZAMAN KAZANMIŞ OLURUZ...
AMA ARTIK YEMEK YİYİP DİNLENMELİYİZ.. YARIN YOLA ÇOK ERKEN ÇIKACAĞIZ...

ERTESİ SABAH...
ŞU TEPEDEKİ YARIĞI GÖRÜYOR MUSUNUZ? ORAYA TIRMANACAĞIZ..
JEGGER ORTALARDA GÖRÜNMÜYOR..
MERAK ETME - YAKINDA KARŞILAŞIRIZ.
EĞER O DA WOLFGANG GİBİYSE KAZANMAK İÇİN HER YOLA BAŞVURACAKTIR...
DÖRT SAAT SONRA...
YAKLAŞTIK SAYILIR. ISI GİTTİKÇE DÜŞÜYOR. NEREDEYSE TEPEYE VARACAĞIZ...
BÖYLECE ÇOK GEÇMEDEN.
İŞTE SÖZÜNÜ ETTİĞİM YOL... YÜZYILLAR ÖNCE, KÖLELER TARAFINDAN İNŞA EDİLMİŞ..
ÜSTÜ BUZ TUTMUŞ... ONUN İÇİN KAYAKLARI TAKMAMIZ GEREK...

ÇOK HOŞUMA GİTTİ BU.. KAYAĞA BAYILIRIM...
AMA ŞEYTAN İÇİN ZOR OLACAK. EN İYİSİ ONU SIRTIMA ALMAK.
HAYDİ BAKALIM GİDİYORUZ.
HEY... ŞURAYA BAKIN!
JEGGER'LE UŞAĞI BU...
EVET... NEDEN ACELE ETMEDİKLERİ ANLAŞILIYOR.
SIRTLARINDAKİ O JET MOTORLARIYLA DAĞI AŞMAK ÇOCUK OYUNCAĞI...
NEDEN DURDULAR ACABA?
BİRAZDAN ANLARIZ GİNO...
PANG!
GERÇEKTEN DE JEGGER HAVAYA ATEŞ ETTİ VE BİR DAKİKA BİLE GEÇMEMİŞTİ Kİ...

TANRIM. ŞURAYA BAKIN!
...JEGGER'İN İŞARETİ ÜZERİNE NEREDEN GELDİĞİ BELLİ OLMAYAN BİR GRUP SİLAHLI ADAM BELİRMİŞTİ...
KİM BUNLAR!?
DAĞ HAYDUTLARI! BUNLARIN ARTIK KALMADIĞINI SANIYORDUM...
ÇABUK OLUN! BURADAN HEMEN UZAKLAŞMALIYIZ. ÇOK KALABALIKLAR.

FANHAGEN ŞATOSU ÖNÜMÜZDEKİ TEPENİN HEMEN ARDINDA...
ORAYA ULAŞIRSAK KURTULURUZ.
BÖYLECE MÜTHİŞ BİR KOVALAMACA BAŞLADI...
AZ SONRA ŞATO GÖRÜNMÜŞTÜ...
SİZ DEVAM EDİN... BEN ONLARI OYALARIM...
BU ONLARI DURDURUR!
AIIIIIII

PANG
BAŞARDILAR ŞEYTAN... ARTIK BİZ DE GİDE-BİLİRİZ...
DİK-KAT ET..!
KIZILMASKE HIZLA GELDİĞİ SIRADA BİR-DEN GEÇİT YIKILDI.
KÖPRÜ YIKILIYOR!
ARTIK DURA-MAM. NE OLURSA OLSUN ATLAMAK ZORUNDAYIM...
-VE FANTOM USTACA BİR SIÇRAYIŞ-LA KARŞIYA GEÇTİ.

HAYDİ HEMEN ŞATOYA GİRELİM!
ŞİMDİ NE YAPA-CAĞIZ?..
JEGGER'İN ADAMLARINI BİRAZ KORKUTACAĞIM...
ŞATONUN DEV BORUSU ÇALMAYA BAŞLAYINCA...
...YÜZLERCE İRİ KUŞ AYNI ANDA HAVALANDI...
BAKIN... BORU SESİ FANHAGEN ŞATOSU-NUN MUHAFIZLARINI HAREKETE GEÇİRDİ...

AAAAGH!
İMDAT.. KAÇALIM!
KUŞLARIN SALDIRISI ADAMLARI DEHŞETE DÜŞÜRMÜŞTÜ...
JEGGER'İN SENİ BİR DAHA RAHATSIZ EDECEĞİNİ SANMAM GINO!
ARTIK GİDEBİLİRİZ...
AZ SONRA DAĞIN ÖTEKİ YAMACINA İNMİŞLERDİ...
KAYALARDA DAHA FAZLA İLERLİYEMEYİZ.
İŞTE KUM GÖLÜ VE MARA-KAR VAHASI. FAZLA YOLU-MUZ KALMADI...
BURASI TERKEDİL-MİŞE BENZİYOR..
ÇOK GARİP.. KARŞILAMA-YA GELME-MİŞLER...

OYSA BURADA ARAP AİLELERİ YAŞIYORDU...
DİKKAT, GINO...
BUN-LAR ESİR TÜCCAR-LARI...
DIANA.. GINO.. ÇABUK İÇERİYE GİRİN..!

ŞİMDİLİK GÜVENLİKTE SAYILIRIZ.!.
AMA HER AN KAPIYI KIRABİLİR_ LER...
BUNU YAPMAK BİRKAÇ DAKİKALARINI ALIR...
BU BIÇAK İŞİMİ GÖRÜR.
DAHA HIZLI VURUN SERSEM HERİFLER! KIRIN ŞU KAPIYI...
KIZILMASKE BİRDEN ADAMLARIN TEPESİNE İNİVERDİ...
AMAN ALLAH! FANTOM BU.!.

USLU DURMAZSAN BOYNUNU KOPA- RIRIM...
ŞİMDİ ADAMLARINA SÖYLE HEMEN ÇEKİP GİTSİNLER BURADAN...
DEDİĞİNİ YAPIN!
BENGALİ'DE ONA ÖLÜMSÜZ RUH DİYORLAR.!.
CANINI SEVEN KAÇSIN.!..
ADAMLARIN İYİ KOŞUYORLAR DOĞRUSU...
FANTOM İÇERDE ELİ KOLU BAĞLI İNSANLAR VAR...
GELİYO. RUM.'Gİ- NO SEN DE ŞUNLARI BAĞLA.
SAĞOLUN BAYIM... HAYATIMI- ZI KURTARDINIZ...
NE OLDU?

TANAKA ADINDA BİRİ KÖYÜMÜZE BİR SÜRÜ ÇAPULCU TOPLADI...
...VE BURAYA GELEN BÜTÜN YABANCILARI TUTSAK ETMELERİNİ SÖYLEDİ. BİZİ DE HAPSETTİLER.
HMM... ANLIYORUM. TANAKA BİZDEN KUR-TULMAK İSTİYOR...
BURADA ESİR TİCARETİ HÂLÂ VAR MI ?
NE YAZIK Kİ ÖYLE! ÖZELLİKLE UY-GARLIKTAN UZAK YERLERDE...
GİDELİ NE KADAR OLDU ?
SANIRIM BİR SAAT KADAR...
ÖYLEYSE ONA HÂLÂ YETİŞME ŞANSIMIZ VAR.
ÇÖLÜ BU ARAÇLARLA GEÇMENİZ GEREKİYOR...
ÖTEKİ RAKİPLER SAFDIŞI KALDIKLA-RINA GÖRE ÜÇÜNÜ DE KULLANABİ-LİRİZ...

HAYDİ HEMEN GİDELİM...
BİR DAKİKA GİNO! TANAKA'NIN YANINDA UŞAĞI YOK MUYDU ?
EVET AMA NİYE SORDUN ?
BU ARAÇLAR BİR KİŞİLİK. DEMEK TANAKA YALNIZ GİTTİ...
ANLAŞILAN UŞAĞI HÂLÂ BURALARDA. ŞU SANDIK NEDİR ?
İKİ GÜN ÖNCE TANAKA'NIN ADINA GELDİ...
SANDIK BOŞ. BU İZLERE BAKILIRSA ADAM MOTOSİK-LETLE GİTMİŞ..!

GERÇEKTEN DE ÇOK GEÇMEDEN...
İŞTE TANAKANIN ARACI..!
ÇEKİRGELER GÖRÜŞÜ-NÜ ENGELLEYİNCE KAYALARA ÇARPMIŞ OLMALI...
KENDİSİ NEREDE ACABA?
İZLERİ BURADA.. ÇÖLE DOĞRU YÜRÜMÜŞ...
BELKİ YARALIDIR. ONU BURADA YALNIZ BIRAKAMAYIZ...
SİZ İKİNİZ YOLA DEVAM EDİN. BEN ONU BU-LURUM...
SONRA SİZE YETİŞİ-RİM.
DİKKATLİ OL!..
FAZLA UZAĞA GİTTİĞİNİ SANMIYORUM. TABİİ UŞAĞI BİR YERE GİZLENME-MİŞSE.

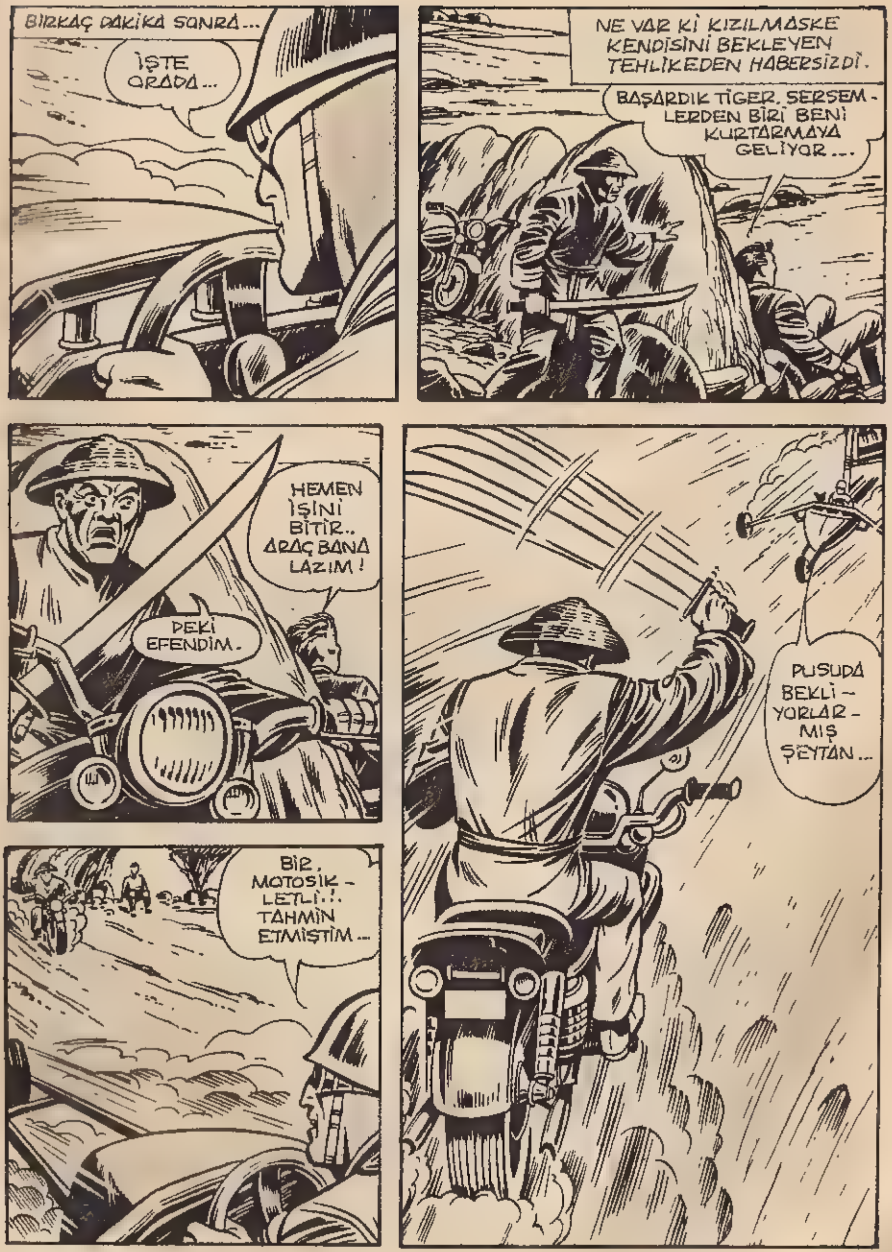
BİRKAÇ DAKİKA SONRA...
İŞTE ORADA...
NE VAR Kİ KIZILMASKE KENDİSİNİ BEKLEYEN TEHLİKEDEN HABERSİZDİ.
BAŞARDIK TİGER. SERSEM-LERDEN BİRİ BENİ KURTARMAYA GELİYOR...
HEMEN İŞİNİ BİTİR.. ARAÇ BANA LAZIM!
PEKİ EFENDİM.
BİR MOTOSİK-LETLİ..! TAHMİN ETMİŞTİM...
PUSUDA BEKLİ-YORLAR-MIŞ ŞEYTAN...

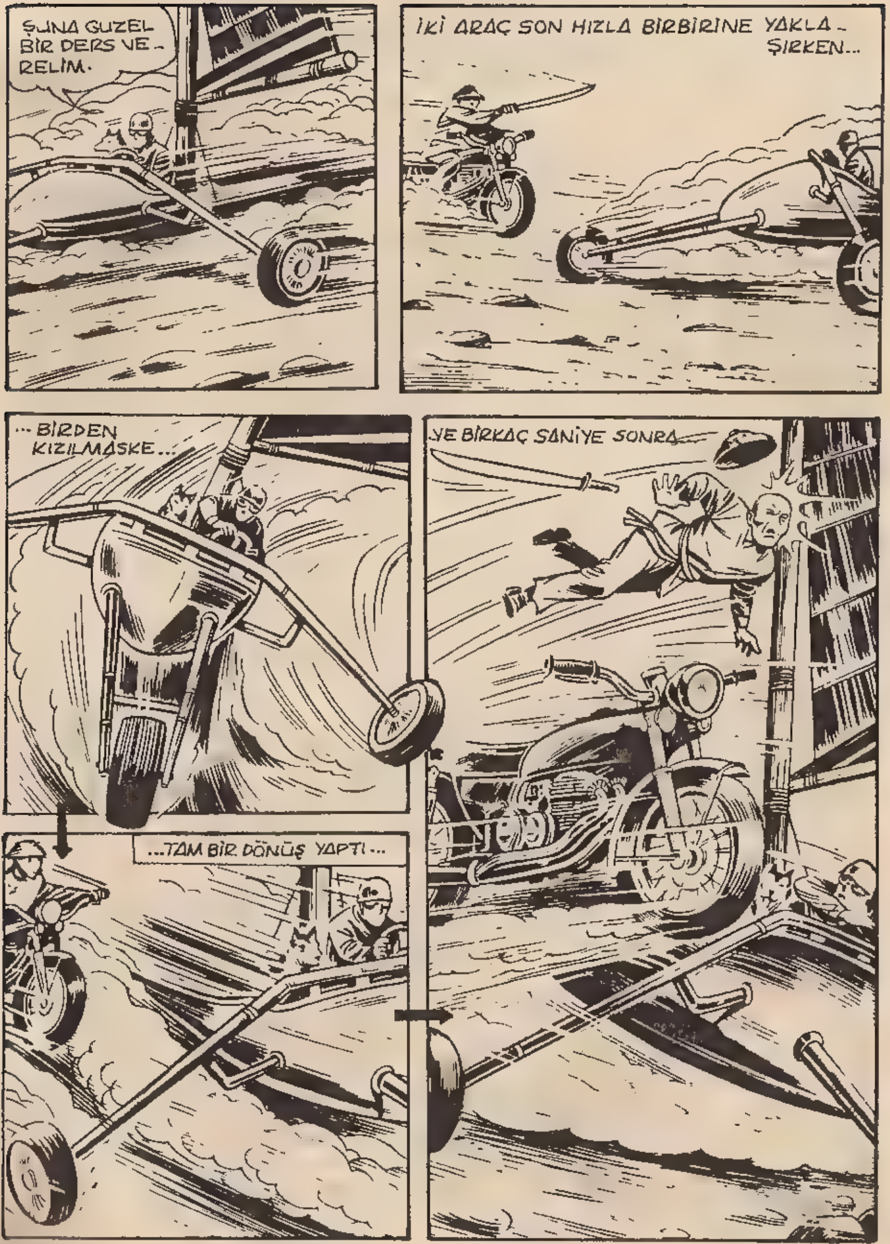
ŞUNA GUZEL BİR DERS VE-RELİM.
İKİ ARAÇ SON HIZLA BİRBİRİNE YAKLA-ŞIRKEN...
...BİRDEN KIZILMASKE...
...TAM BİR DÖNÜŞ YAPTI...
VE BİRKAÇ SANİYE SONRA...

KIZILMASKE TAM ZAMA-NINDA KENDİNİ ARAÇTAN ATMIŞTI..
TANAKA FIRSATTAN YARARLANIP KAÇMAYA YELTENDİ...
AMA ŞEYTAN ORADAYDI...
HAYIR!
AAH!..

AFERİN ŞEYTAN! ARTIK KİMSEYE ZARARI DOKUN-MAZ... GİDE-LİM...
HAYIR... BENİ BURADA YALNIZ BIRAKAMAZSINIZ!
ÜZÜLME, UŞAĞIN DA YANINDA KALACAK. SİZE YARDIM GÖNDER-MEYE ÇALI-ŞACAĞIM...
BUNU PEK HAKETME-DİLER YA.. NEYSE MOTORA PEK BİR ŞEY OLMAMIŞ.
AZ SONRA.
İŞTE DİANA İLE GİNO ORADA BİZİ BEKLİYOR-LAR...
SENİ ÇOK ME-RAK ETTİK SEV-GİLİM...
NELER OLDU AN-LATSANA FANTOM!

TAHMİN ETTİĞİMİZ GİBİ TANAKA BİZE OYUN OYNAMAYA KALKTI... AMA BAŞARAMADI TABİİ- ARTIK RAKİBİN KALMADI GİNO..
YENİDEN YOLA KOYULDULAR...
..VE SABAHA KARŞI HAN'IN SARAYINA VARDILAR...
İŞTE GEL-DİK!
BİZİM GÖREVİMİZ BİTTİ GİNO... BUNDAN SONRASI ARTIK SENİN İŞİN...
HAN'IN PAHA BİÇİLMEZ BİR SERVETE SAHİP OLDUĞU SÖYLENİYOR. BAKALIM ŞİMDİ GÖRE-CEĞİZ...
EĞER BU SERVET KÖTÜ BİRİNİN ELİNE GEÇSEYDİ BÜYÜK FELÂKET-LERE YOL AÇABİLİRDİ...

GİNO'YA BUNUN İÇİN Mİ YARDIM ETTİN ?
EVET DİANA... GİNO ÖTEKİLER GİBİ HARİS VE ZALİM OLMADIĞINI KANITLADI.
OH.. ŞURA-YA BAK..!..
KIMSİNİZ SİZ ?
GİNO MATUCCİ...HAN'IN TORUNUYUM.
SİZİ GÖRDÜĞÜME SEVİNDİM. ACELE EDİN, FAZLA ZAMANIMIZ KALMADI..
NE DEMEK BU ?
HAN HASTA... DAKİKALARI SAYILI . . .
MAJESTE. İLK GELEN TORUNUNUZ GİNO MATUCCİ.

BÜYÜKBABA...
YAKLAŞ OĞLUM! DEMEK YARIŞI SEN KAZANDIN?!
EVET AMA DOSTUMUN YARDIMI OLMASAYDI BUNU BAŞARAMAZDIM..
DOSTUN MU? O DA KİM ?
FANTOM.. İŞTE KENDİSİ BURADA BÜYÜKBABA...
SİZİ TANIMAYI İSTERDİM HEP MAJESTELERİ..
FANTOM HA ? YILLARDIR ADINI DUYARIM. AMA NE GARİP, SENİNLE ANCAK ÖLÜRKEN KARŞILAŞTIK..
HAYIR SEN ÖLMEYECEKSİN, BÜYÜKBABA...
SAKİN OL EVLÂT... DOĞANIN KANUNU BU... ŞİMDİ SÖYLE BAKALIM...

TOPRAKLARIMIN SANA KALDIĞINI DÜŞÜNÜ-YORSUN DEĞİL Mİ ?
BENİM, SENİN SERVETİNDE GÖZÜM YOK, BÜYÜKBABA ..
ÖYLEYSE NEDEN GELDİN ?
SENİ GÖRMEYE GELDİM... BU ANNEMİN SON DİLEĞİYDİ ...
ANNEM HEP BURAYA DÖNMEK İS-TERDİ AMA ÇARESİZ BİR HAS-TALIĞA YAKA-LANMIŞ-TI ..
BEN DE PARAM OLMADIĞI İÇİN DAHA ÖNCE GELEME-DİM. DÜZENLENEN YARIŞ BANA BU FIRSATI VERDİ ...
SENDEN BUNLARI DUY-DUĞUMA SEVİN-DİM GİNO. TAH-TIM SENİNDİR ...
GÜNEŞİN İLK IŞIKLARI SARAYIN ARDINDAKİ DAĞLARI AYDINLATIRKEN ...
KUCKELİKU...
... HAYAT UYANMAYA BAŞLAMIŞTI ..

TAMARA SENDEN BENİM İÇİN SON BİR ŞEY YAPMANI İSTİYORUM ...
BUYRUN MAJESTE !..
GİNO'YA SAHİP OLDUĞU TOPRAKLARI GÖSTER ...
BAŞÜSTÜNE MAJESTE !..
GELİN BENİMLE EFENDİM ...
ŞURADAN DIŞA-RI BAKIN. NE GÖRÜYORSU-NUZ ?..
BİR VADİ. ÇOK GÜZEL VE HUZUR DOLU ...
GÜNEŞİN IŞIKLA-RIYLA ALTIN GİBİ PARLAYAN DAĞLAR!
İŞTE ÜLKENİZİN TEK SERVETİ BUDUR !..
YANİ ?..
BU CENNET GİBİ VERİMLİ TOPRAKLAR VE HALKINIZIN HUZURU ...

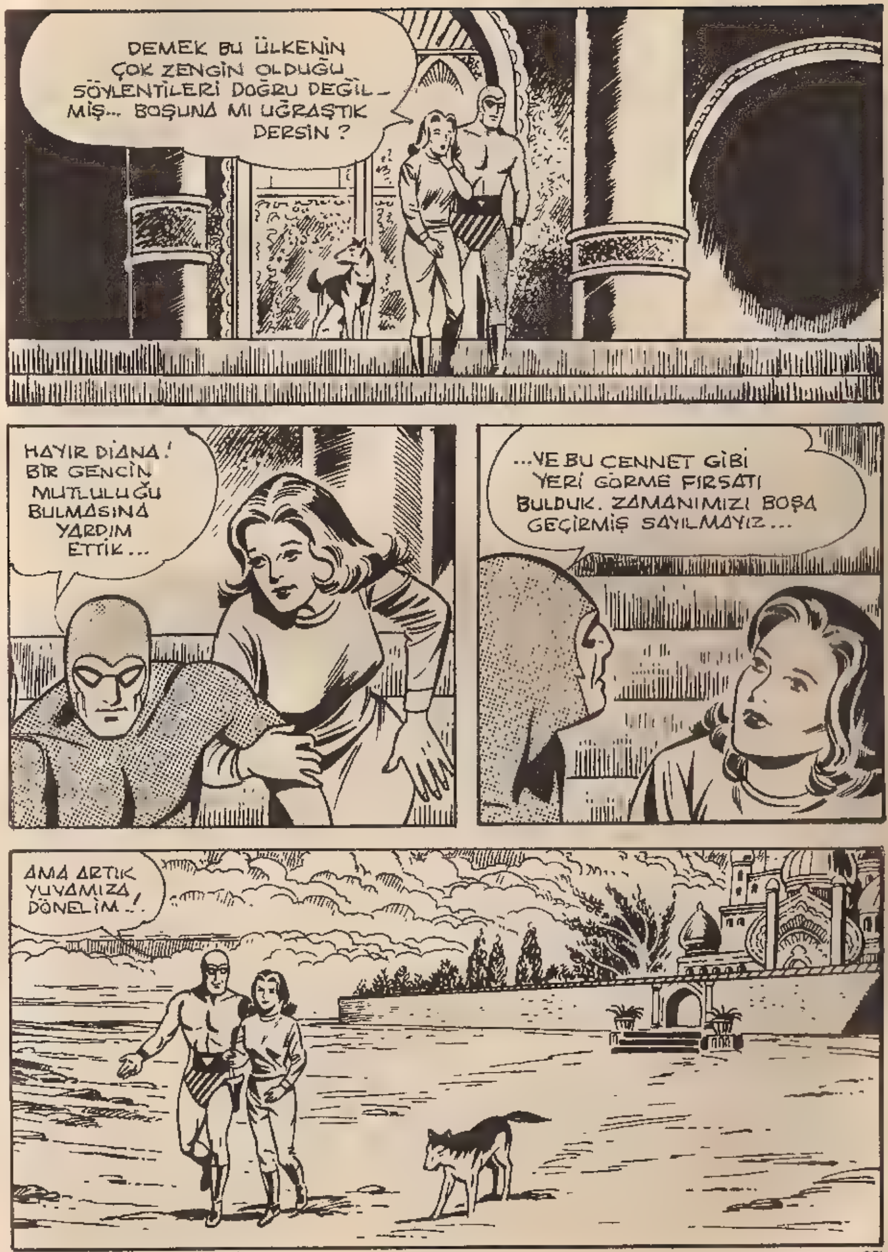

Bu Maceranın Sonu

KIZILMASKE
CİNAYET ZİNCİRİ
Yeni Macera
BENGALİ'NİN KUZEYİNDEKİ SİSLİ DAĞLARDA YAŞAYAN SULTANLA-RIN BAZILARI ZALİMLİKLERİ İLE ÜNLÜYDÜ...
İÇLERİNDE EN ACIMASIZI İSE SİRAKO SULTANIYDI...
HALK AYAKLANIYOR SULTANIM...
NE YAPACAĞINI BİLİ-YOR-SUN...
BU ASİYE ELLİ KIRBAÇ VUR!
FAKAT BÜTÜN BASKILARA RAĞMEN HUZURSUZLUK ARTIYORDU...
KAHROLSUN SULTAN!..
YAKALAYIN ŞUNU!..
SENİ HAİN... BURADA FARE-LERE NUTUK ATARSIN...

BANG
AYAKLANMALAR GİTTİKÇE ARTI-YORDU...
SULTANI ÖLDÜRMEK İSTİYOR...
BU YAP-TIĞI-NI HAYA-TINLA ÖDE-YE-CEK-SİN!
SULTAN SARAYDA KORKU İÇİNDEYDİ...
BU HAİNLE-RİN HEPSİNİ ASIN!
MERAK ETMEYİN EFENDİM.
DURUM ÇOK CİD-Dİ... TAHTIMIN VARİSİ YEGENİ-ME HABER GÖNDERİN!..
YÜZBAŞI, HEMEN BENGALİ ORMANLA-RINDAKİ HASTANE-YE GİDİP PRENS HASAN'I BULUN!
AYNI ANDA DOKTOR AYEL'İN ORMAN HASTANESİNDE...
HOŞ GELDİN FANTOM...
MERHABA DOKTOR..

DUYDUĞUMA GÖRE SİRAKO TAHTININ YARISI BURADAYMIŞ DOĞRU MU?
EVET, FANTOM!
PRENS HASAN BİR YILDIR YANIMIZDA BİZE YARDIM EDİYOR...
AKILLI VE AYDIN FİKİRLİ BİR GENÇ. TAHTA GEÇİNCE ADİL BİR SULTAN OLACAK.
SİRAKO'DA HALK AYAKLANIYOR. PRENS BURADA GÜVENCEDE SAYILIR.
BUNDAN EMİN OLABİLİRSİN...
ÇEKİLİN YOLDAN!
PANG!
NE OLUYOR?

HASTANENİN BAHÇESİNİ BİR ANDA ATLI ASKERLER DOLDURDU...
HEPİNİZ DAĞILIN!
BUNLAR DA KİM?
DURUN! BURASI BİR HASTANE...
FAZLA KONUŞUYORSUN!
SENİ UYARMIŞTIM...

KABADAYILIK TASLAYIP BENİ KORKUTACAĞINI SANIYORSAN ALDANIYOR-SUN.!.
ORMANDA: "FANTOM HER-KESLE...
UAAA!
...ANLAYACAĞI DİLDEN KONUŞUR" DERLER...
UHH!

ŞİMDİ SÖYLEYİN KİMSİNİZ VE NE İSTİYORSUNUZ?
YÜZBAŞI LAL... SİRAKO SULTANI ADINA TAHTIN VARİSİ PRENS HASAN'I ALMAYA GELDİK!.
HAY ALLAH... GERÇEKTEN PRENSMİŞ.!.
AZ ÖNCE SÖYLEMİŞTİM... SULTANIN YEĞENİDİR...
SULTAN AMCANIZ SİZİ SARAYA ÇAĞIRIYOR EFENDİM..
PEKİ, GİDELİM ÖYLEYSE...
NE YAZIK Kİ GİTMEK ZORUNDAYIM DOKTOR..
SİZİ FANTOM'LA TANIŞTIRAYIM..
OHH.!. FANTOM MU? YANİ ÖLÜMSÜZ RUH...
SİRAKO HALKININ SİZE İHTİYACI VAR...
UMARIM BANA GEREK KALMAZ...

TAHTTA PEK ÇOK KİŞİNİN GÖZÜ VAR... BENİ ZOR GÜNLER BEKLİYOR!..
YİNE DE İHTİYACINIZ OLURSA HEMEN GELİRİM PRENS...
SAĞOL!
HOŞÇAKALIN!
PRENS HASAN BİRKAÇ SAAT SONRA SİRAKO'YA VARDI..
HOŞGELDİN YEĞENİM.
DURUM ÇOK MU CİDDİ AMCA?
BUNLARI SONRA KONUŞURUZ. ŞİMDİ SENİ SARAY İLERİ GELENLERİYLE TANIŞTIRAYIM.

AZ SONRA SARAYIN BÜYÜK SALONUNDA...
SANA TANIŞTIRACAKLARIM TAHTIN SENDEN SONRAKİ VARİSLERİDİR HASAN..
ORDU KOMUTANI GENERAL SABRE.
EMRİNİZDEYİM PRENSİM...
BU DA PRENS MUZAFFER HAN...
SİZE BİR ARMAĞANIM VAR!..
SİRAKO MECLİSİNİN EN ZEKİ POLİTİKACISI SAYIN ŞATLERJİ...
...VE BÜYÜK GÖKBİLİMCİ VE SİHİRBAZ, EL DİABOLO!
HOŞGELDİNİZ PRENS!
SONUNCU KONUĞUMUZ SİRAKO'NUN EN ZENGİN TÜCCARI GALİP FETTAH!
SİZE ÜZÜM GETİRDİM, PRENS!

Devamı Gelecek Sayıda

BASKI: GÜNDOĞDU MATBAACILIK TEL:26 38 07